Agenzia iCora'
Via Euganea Bresseo, 8 B - Teolo
Tel.: 0499902309 - Cell.: 3477691555 - Fax: 0499902309
Mail: info@icora.biz
Web: http://www.icora.biz

Rif.: ***D034***

Ufficio a Teolo - Bresseo

Descrizione: Splendida opportunità di acquistare un ampio e luminoso ufficio al primo di 185 mq, situato nella rinomata zona di Bresseo a Teolo. L'immobile si trova in una posizione strategica e ben collegata, ideale per professionisti o aziende alla ricerca di uno spazio moderno e accogliente. Dotato di tutti i comfort necessari, questo ufficio rappresenta la soluzione perfetta per chi desidera lavorare in un ambiente raffinato e funzionale. Contattaci ora per organizzare una visita!

Per ulteriori informazioni e per visitare l'immobile, Agenzia iCora' Tel.049 9902309 - 389 6403911 - info@icora.biz.
Chi siamo » iCorà Immobiliare Teolo
Affidabilità, assistenza, cortesia, disponibilità e preparazione.
Nel momento in cui deciderete di acquistare un immobile, possiamo garantirvi la collaborazione dei migliori esperti a livello giuridico, commercialistico, tecnico nonché gratuitamente una serie di servizi collaterali gratuiti, fra cui perizie, stime di immobili e preventivi nel caso di necessità di ristrutturazione dell'abitazione.
La mediazione della nostra agenzia immobiliare prevede un servizio completo: siamo a fianco dei nostri clienti non solo nella scelta dell'immobile ma anche nei momenti successivi all'acquisto, garantendoli da ogni possibile rischio e cercando di risolvere con Loro gli eventuali problemi creatisi.

Contratti accettati

Vendita	si

Altre informazioni

metri quadri	185
costruzione	1990

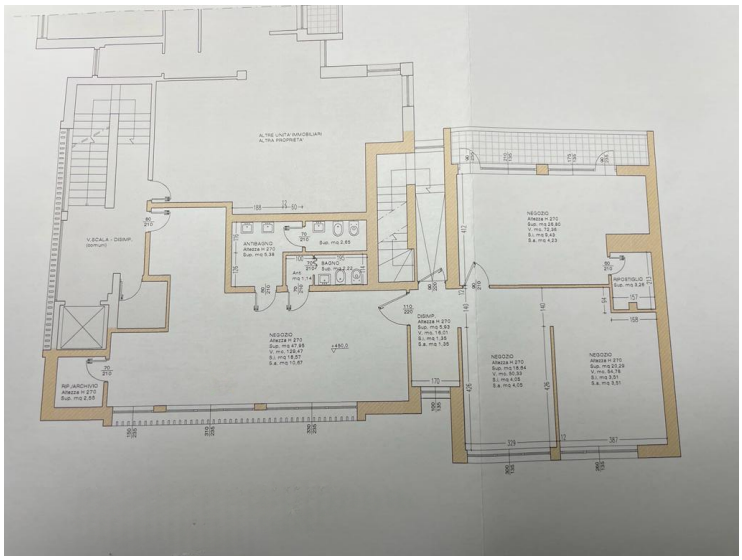

Euro ***185.000***